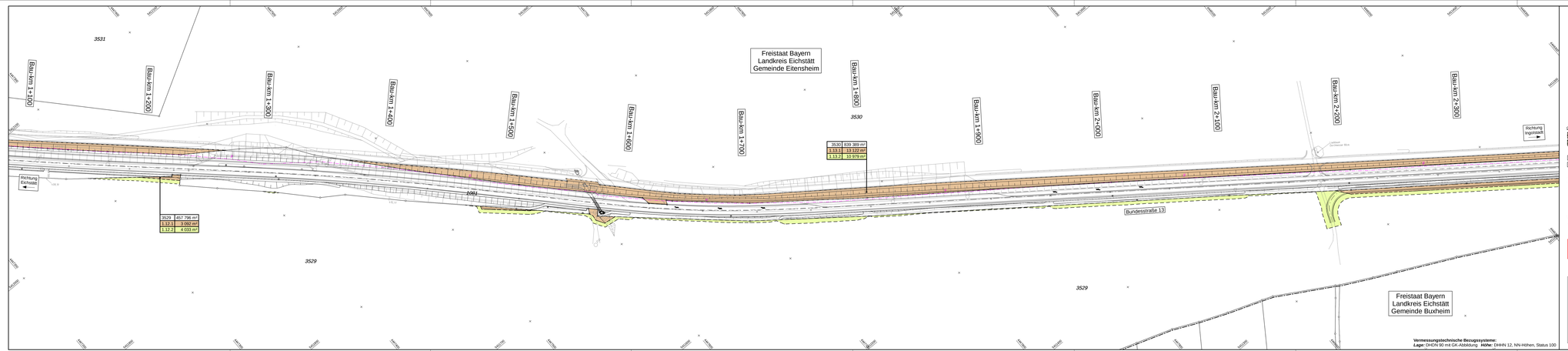

Vermessungstechnische Bezugssysteme:
Lage: DHDN 90 mit GK-Abbildung ***Höhe:*** DHHN 12, NN-Höhen, Status 100

Zeichenerklärung

Grunderwerb

- zu erwerbende Fläche
- vorübergehend in Anspruch zu nehmende Fläche

1.1	4 198 m²	Pur / Flurstück / Größe des Flurstückes
Z.W 1	345 m²	Nr. lfd. im Grunderwerbsverzeichnis / Größe der Teilfläche
		Nr. lfd. im Grunderwerbsverzeichnis
		Ist Nr. lfd. des Bestandes Flurstückes
		1 Teilfläche dieses Flurstückes

- Gemeindegrenze
- Regierungsbezirksgrenze
- Flurstücksgrenze
- 278/0 Flurstücksnummer

Legende Versorgungseinrichtungen

vorhanden
- E-Freileitung
- Fernmeldeleitung

Planung
Vor Beginn der Ausführung von Bauarbeiten/Arbeiten ist der Leitungsträger erfolgt nachrichtlich mitzuteilen, mindestens jedoch 2 Wochen vor Beginn der Arbeiten.
Verbindliche Angaben können nur von den Ver- und Entsorgungsunternehmen/-betrieben erteilt werden.
Auf die vorhandenen Kabel des Bund Netzes ist gesondert zu achten.

Legende Grundplan

Hauptgebäude	1.0 - 1.5	Anbau	Nr. Hausbezeichnung		Hausnummer		Verkehrsgrünfläche
Nebengebäude		Garage			Bushaltestelle		Parkplatz
Nebengebäude Fuss		Carport			Bushaltestelle		Parkplatz
Nebengebäude Fuss		Zaun			Bushaltestelle		Verkehrsinsel
Kleingebäude		Mauer			Verkehrsbeeinflussungsanlage		Verkehrsinsel
Kleingebäude		Stützmauer			Ver. Ent. Anlage		Leitplanke
Objekte Ortsteil		Stützmauer			Strassenbaum		Wirtschaftsweg
Objekte Ortsteil		Treppe			Strassenbaum		Wirtschaftsweg
Anschlussgrenze		Rampe			Strassenbaum		Wirtschaftsweg
Anschlussgrenze		Einzelne Stufe			Strassenbaum		Radweg/Gehweg
Anschlussgrenze		Kunstbaute			Strassenbaum		Radweg/Gehweg
Gebäude		Verkehrsfläche			Bushaltestelle		Radweg/Gehweg
Gebäude		Verkehrsfläche			Bushaltestelle		Radweg/Gehweg
Gebäude		Verkehrsfläche			Bushaltestelle		Radweg/Gehweg
Mauerkante		Fahrbahnmitte			Bushaltestelle		Radweg/Gehweg