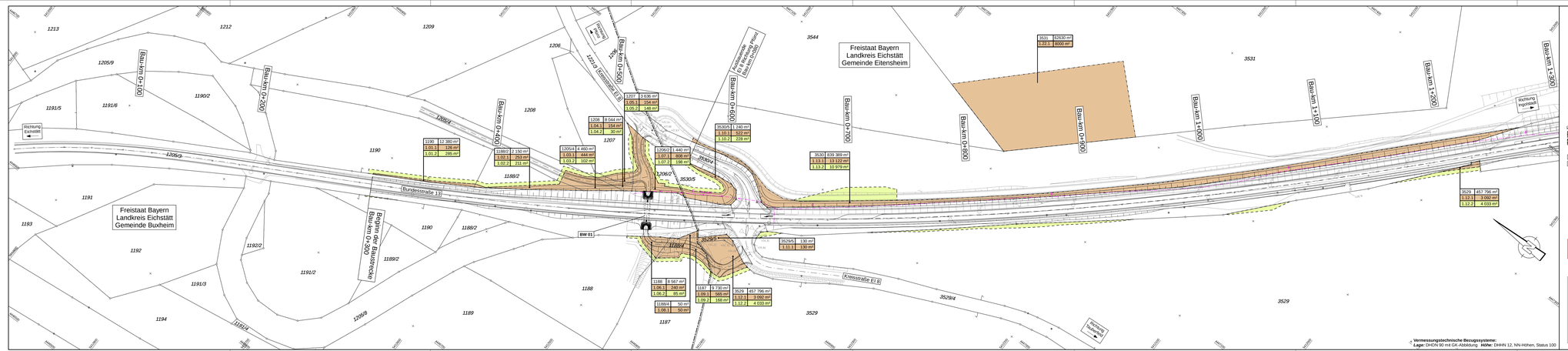
Freistaat Bayern
Landkreis Eichstätt
Gemeinde Eitensheim
Freistaat Bayern
Landkreis Eichstätt
Gemeinde Buxheim
Bundesstraße 13
Kreisstraße EI 8
Baustelle Eichstätt
Richtung Eichstätt
Richtung Ingolstadt
Baustelle Ingolstadt
Baustelle Bauanfang
Baustelle Bauende
Baustelle Bauanfang
Baustelle Bauende
Baustelle Bauanfang
Baustelle Bauende