Das gesamte Plangebiet ist Teil des Naturparks "Altmühltal"

LSG 00565.01
Schutzzone im Naturpark "Altmühltal"

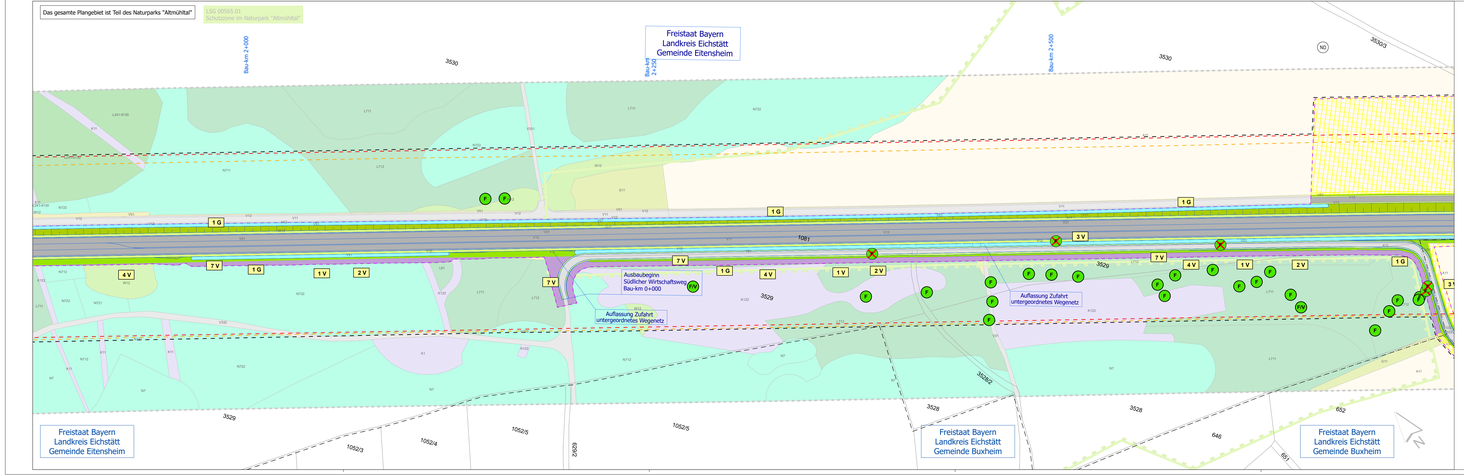

L E G E N D E - Maßnahmen

Zur naturschutzfachlichen Entwicklung der Maßnahmen in der Bestand ist dieser mit angesteuerter Farbtonwahl dargestellt

Leit- und Sperreinrichtungen

- Reptiliensperrzaun (einseitig überkletterbar) (5 V)
- Biotopschutzzaun (2 V)

Anlage von Maßnahmenflächen (Kompensation)

- Grenze der Ausgleichsmaßnahme
- W000BK — Gebüsche / Hecken trocken-warmer Standorte (mit BK-Typ wärmeliebende Gebüsche - WD00BK)
- G2T4 — Artenreiches Extensivgrünland (mit BK-Typ artenreiche Flachland-Mähwiesen - GU651L)
- K131 — Artenreiche Säume und Staudenfluren, trocken-warmer Standorte (mit BK-Typ wärmeliebende Säume - GW00BK)
- K132 — Artenreiche Säume und Staudenfluren, frischer bis mäßig trockener Standorte
- G211 — Buchenwälder basenreicher Standorte, alte Ausprägung (FFH-LRT-Typ - 9130)
- B152 — Mesophile Gebüsche / Hecken (mit BK-Typ WX00BK)
- U231 — Block- und Hangschuttwälder, alte Ausprägung (mit BK-Typ Block- und Hangschuttwälder - WO)
- Baumpflanzung für Hop-Over
- V332 — Rad- / Fußwege und Wirtschaftswege, bewachsen
- Bestehende Ausgleichsflächen

Anlage von Vegetationsflächen (Gestaltungsmaßnahmen 1 G)

- Ansaat von Rasen (Regiosaatgut, gebietseigen) auf Bankett
- Ansaat von Rasen (Regiosaatgut, gebietseigen) auf Böschungen und auf ebenen Flächen
- Ansaat von Rasen (Regiosaatgut, gebietseigen) auf den straßenbegleitenden Versickermulden
- Ansaat von Kraut- und Stauderfluren (Regiosaatgut, gebietseigen) auf wiederherzustellenden bauzeitlich in Anspruch genommenen Flächen
- Wiederherstellung, Rekultivierung bauzeitlich in Anspruch genommener landwirtschaftlich genutzter Flächen

Technische Planung

- geplantes Vorhaben, Baufeld gestrichelt
- Geh- und Radweg, versiegelt
- Verkehrsfläche, versiegelt

Erläuterung Maßnahmentyp

V	Vermeidungsmaßnahme
A	Ausgleichsmaßnahme
E	Ersatzmaßnahme
G	Gestaltungsmaßnahme
FCS	Maßnahme zur Sicherung eines günstigen Erhaltungszustandes
CEF	Artenschutzrechtliche Maßnahme zur Erhaltung der ökologischen Funktion der Fortpflanzungs- und Ruhestätten

Maßnahmennummer und Beschreibung

Ggf. mit Hinweis auf Zeilen / -artengruppe bei Maßnahmen mit Beitrag zum Arten- und Natura2000-Gebietsschutz

1 V	Schutzmaßnahmen bei der Rodung von Gehölzbeständen und bei der Baufeldräumung
2 V	Schutzmaßnahmen für zu erhaltende Bäume und für an das Baufeld angrenzende Biotope, empfindliche Beständen (auch Böden) vor und während der Bauausführung
3 V	Schutzmaßnahmen für Fledermäuse bei der Fällung von Großbäumen
4 V	Schutzmaßnahmen für die Haselmaus während der Bauausführung
5 V	Schutzmaßnahmen für Zauneidechsen und Individuen weiterer Reptilienarten in der Bauzeit
6 V	Dauerhafter Kollisionsschutz für Fledermäuse an veränderten Leitlinien im Wald
7 V	Bodenschutz auf zeitweilig in Anspruch genommenen Flächen
1 Acef	Schaffung von Ersatzlebensstätten für totholz- und baumhöhlenbewohnende Fledermausarten durch Erhöhung des Höhlen- und Spaltenangebots (auf der Maßnahmenfläche 6 A)
2 Acef	Schaffung von Ersatzlebensstätten für baumhöhlenbewohnende Vogelarten durch Erhöhung des Höhlenangebots (auf der Maßnahmenfläche 6 A)
3 Acef	Schaffung und Aufwertung von Zauneidechsen-/ Waldeidechsenlebensraum vor Baubeginn sowie Aufwertung von Offenland- und Waldlebensräumen
4 Acef	Schaffung und Aufwertung von Zauneidechsen-/ Waldeidechsenlebensraum vor Baubeginn
5 Acef	Anlage oder Aufwertung von Lebensräumen für die Haselmaus (auf den Maßnahmenflächen 6 A und 3 A cef)
6 A	Waldumbau und Entwicklung von artenreichem Dauergrünland
1 W/A	Neubegründung (Erstaufforstung) eines Waldmeister-Buchenwaldes
2 W/A	Neubegründung (Erstaufforstung) eines Waldgersten-Buchenwaldes
1 G	Landschaftsgerechte Gestaltung und Einbindung des Straßenkörpers

Maßnahmenkennung

1.1 V
- Maßnahmentyp
- Nr. Einzelmaßnahme
- Nr. Komplex

Horstmann + Schneider
Dipl.-Ing. landschaftsarchitekten
Gerard-von-Rogel-Straße 1
85356 Freising
Tel. 08161 / 494425, Fax 494426
www.horstmann-schneider.de

	Datum	Zeichen
bearbeitet:	März 2025	HB
gezeichnet:	März 2025	HB
geprüft:	März 2025	DS

Staatliches Bauamt Ingolstadt

Elbrachstraße 20
85049 Ingolstadt

Tel. 0841/93946-0, Fax 0841/93946-214, E-Mail: poststelle@stbain.bayern.de

bearbeitet:		
gezeichnet:		
geprüft:	05.03.2025	Schwenger
PSP No.:		
PSP Bau.:	Bundesstraße 13, Eichstätt - Ingolstadt	
Dateiname:		

FESTSTELLUNGSENTWURF

Straßenbauverwaltung Freistaat Bayern Staatliches Bauamt Ingolstadt Straße / Abschn.-Nr. / Station: B 13 / 1500 / 3,96 bis B 13 / 1520 / 2,64	Unterlage / Blatt-Nr.: 9.2 / 3 Maßnahmenplan Blatt 3
PROJEKT-Nr.:	Maßstab 1 : 1.000

Bundesstraße 13, Eichstätt - Ingolstadt
3-streifiger Ausbau westlich Eitensheim
Bau-km 1+900 bis 2+750

Aufgestellt:
Ingolstadt, den 07.03.2025
Staatliches Bauamt Ingolstadt

LD RD Krauth

Verbesserungen: Öffentliche Vermessungsverwaltung (wie gestatten kaum etc.) Darstellung der Flurkarten als Eigentumsnachweis nicht gegeben
Bridge- und Schutzgebieten: © Bayerisches Landesamt für Umwelt (www.lfu.bayern.de)

Plotdatum: 06.03.2025