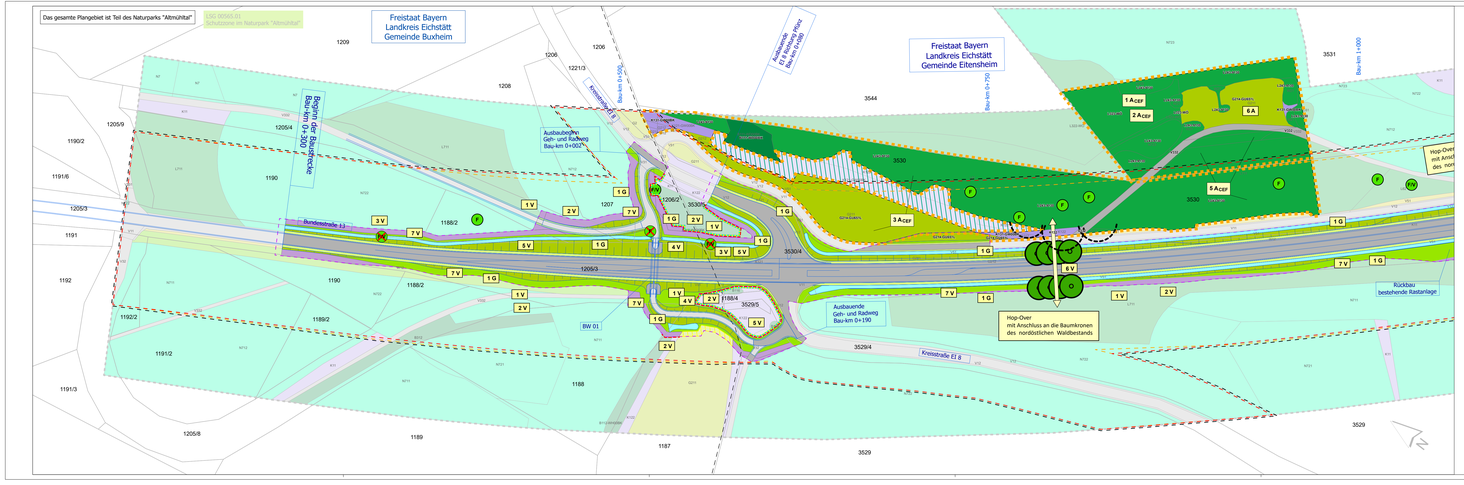

L E G E N D E - Maßnahmen

Zur naturschutzfachlichen Einbindung der Maßnahmen in den Bestand ist dieser mit angenommener Farbtonwahl dargestellt.

Leit- und Sperreinrichtungen

- Reptiliensperrzaun (einseitig überkletterbar) (5 V)
- Biotopschutzzaun (2 V)

Anlage von Maßnahmenflächen (Kompensation)

- Grenze der Ausgleichsmaßnahme
- BD00BK — Gebüsche / Hecken trocken-warmer Standorte (mit BK-Typ wärmeliebende Gebüsche - WD00BK)
- G211A — Artenreiches Extensivgrünland (mit BK-Typ artenreiche Flachland-Mähwiesen - GU651L)
- K131 — Artenreiche Säume und Staudenfluren, trocken-warmer Standorte (mit BK-Typ wärmeliebende Säume - GW00BK)
- K132 — Artenreiche Säume und Staudenfluren, frischer bis mäßig trockener Standorte
- WA91 — Buchenwälder basenreicher Standorte, alte Ausprägung (FFH-LRT-Typ - 9130)
- BI12 — Mesophile Gebüsche / Hecken (mit BK-Typ WX00BK)
- U213 — Block- und Hangschuttwälder, alte Ausprägung (mit BK-Typ Block- und Hangschuttwälder - WO)
- Baumpflanzung für Hop-Over
- V332 — Rad- / Fußwege und Wirtschaftswege, bewachsen
- Bestehende Ausgleichsflächen

Anlage von Vegetationsflächen (Gestaltungsmaßnahmen 1 G)

- Ansaat von Rasen (Regiosaatgut, gebietseigen) auf Bankett
- Ansaat von Rasen (Regiosaatgut, gebietseigen) auf Böschungen und auf ebenen Flächen
- Ansaat von Rasen (Regiosaatgut, gebietseigen) auf den straßenbegleitenden Versickermulden
- Ansaat von Kraut- und Staudenfluren (Regiosaatgut, gebietseigen) auf wiederherzustellenden bauzeitlich in Anspruch genommenen Flächen
- Wiederherstellung, Rekultivierung bauzeitlich in Anspruch genommener landwirtschaftlich genutzter Flächen

Technische Planung

- geplantes Vorhaben, Baufeld gestrichelt
- Geh- und Radweg, versiegelt
- Verkehrsfläche, versiegelt

Erläuterung Maßnahmentyp

V	Vermeidungsmaßnahme
A	Ausgleichsmaßnahme
E	Ersatzmaßnahme
G	Gestaltungsmaßnahme
FCS	Maßnahme zur Sicherung eines günstigen Erhaltungszustandes
CEF	Artenschutzrechtliche Maßnahme zur Erhaltung der ökologischen Funktion der Fortpflanzungs- und Ruhestätten

Maßnahmennummer und Beschreibung

Ggf. mit Hinweis auf Zeilen / -artengruppe bei Maßnahmen mit Beitrag zum Arten- und Natura2000-Gebietsschutz

1 V	Schutzmaßnahmen bei der Rodung von Gehölzbeständen und bei der Baufeldräumung
2 V	Schutzmaßnahmen für zu erhaltende Bäume und für an das Baufeld angrenzende Biotope, empfindliche Beständen (auch Böden) vor und während der Bauausführung
3 V	Schutzmaßnahmen für Fledermäuse bei der Fällung von Großbäumen
4 V	Schutzmaßnahmen für die Haselmaus während der Bauausführung
5 V	Schutzmaßnahmen für Zauneidechsen und Individuen weiterer Reptilienarten in der Bauzeit
6 V	Dauerhafter Kollisionsschutz für Fledermäuse an veränderten Leitlinien im Wald
7 V	Bodenschutz auf zeitweilig in Anspruch genommenen Flächen
1 ACEF	Schaffung von Ersatzlebensstätten für totholz- und baumhöhlenbewohnende Fledermausarten durch Erhöhung des Höhlen- und Spaltenangebots (auf der Maßnahmenfläche 6 A)
2 ACEF	Schaffung von Ersatzlebensstätten für baumhöhlenbewohnende Vogelarten durch Erhöhung des Höhlenangebots (auf der Maßnahmenfläche 6 A)
3 ACEF	Schaffung und Aufwertung von Zauneidechsen-/ Waldeidechsenlebensraum vor Baubeginn sowie Aufwertung von Offenland- und Waldlebensräumen
4 ACEF	Schaffung und Aufwertung von Zauneidechsen-/ Waldeidechsenlebensraum vor Baubeginn
5 ACEF	Anlage oder Aufwertung von Lebensräumen für die Haselmaus (auf den Maßnahmenflächen 6 A und 3 A CEF)
6 A	Waldumbau und Entwicklung von artenreichem Dauergrünland
1 W/A	Neubegründung (Erstaufforstung) eines Waldmeister-Buchenwaldes
2 W/A	Neubegründung (Erstaufforstung) eines Waldgersten-Buchenwaldes
1 G	Landschaftsgerechte Gestaltung und Einbindung des Straßenkörpers

Maßnahmenkennung

1.1 V
- Maßnahmentyp
- Nr. Einzelmaßnahme
- Nr. Komplex

Horstmann + Schneiber
Dipl.-Ing. Landschaftsarchitekten
Gerard-von-Regel-Straße 1
80538 Hamburg
Tel. 0890 / 499405, Fax 499405
www.horstmann-schneiber.de

		Datum	Zeichen
bearbeitet:	März 2025		HB
gezeichnet:	März 2025		HB
geprüft:	März 2025		DS

Staatliches Bauamt Ingolstadt

Eitbachstraße 20
85049 Ingolstadt

Tel. 0841/93346-0, Fax 0841/93346-214, E-Mail: poststelle@stbain.bayern.de

bearbeitet:		
gezeichnet:		
geprüft:	05.03.2025	Schwenger
PSP Nr.:		
PSP Bez.:	Bundesstraße 13, Eichstätt - Ingolstadt	
Dateiname:		

FESTSTELLUNGSENTWURF

Straßenbauverwaltung Freistaat Bayern	Unterlage / Blatt-Nr.: 9.2 / 1
Staatliches Bauamt Ingolstadt	Maßnahmenplan Blatt 1
Straße / Abschn.-Nr. / Station: B 13 / 1500 / 3.96 bis B 13 / 1520 / 2.64	
PROJEKT-Nr.:	Maßstab 1 : 1.000

Bundesstraße 13, Eichstätt - Ingolstadt
3-streifiger Ausbau westlich Eitensheim

Bau-km 0+300 bis 1+100

Aufgestellt:
Ingolstadt, den 07.03.2025
Staatliches Bauamt Ingolstadt

LB BD B14.1/1

Geobasisdaten: Bäuerliche Vermessungsverwaltung (www.geodaten.bayern.de) (Darstellung der Flurkarten als Eigentumsnachweis nicht gegeben)
Biotop- und Schutzgebietsdaten: © Bayerisches Landesamt für Umwelt (www.lfu.bayern.de)

Plotdatum: 06.03.2025