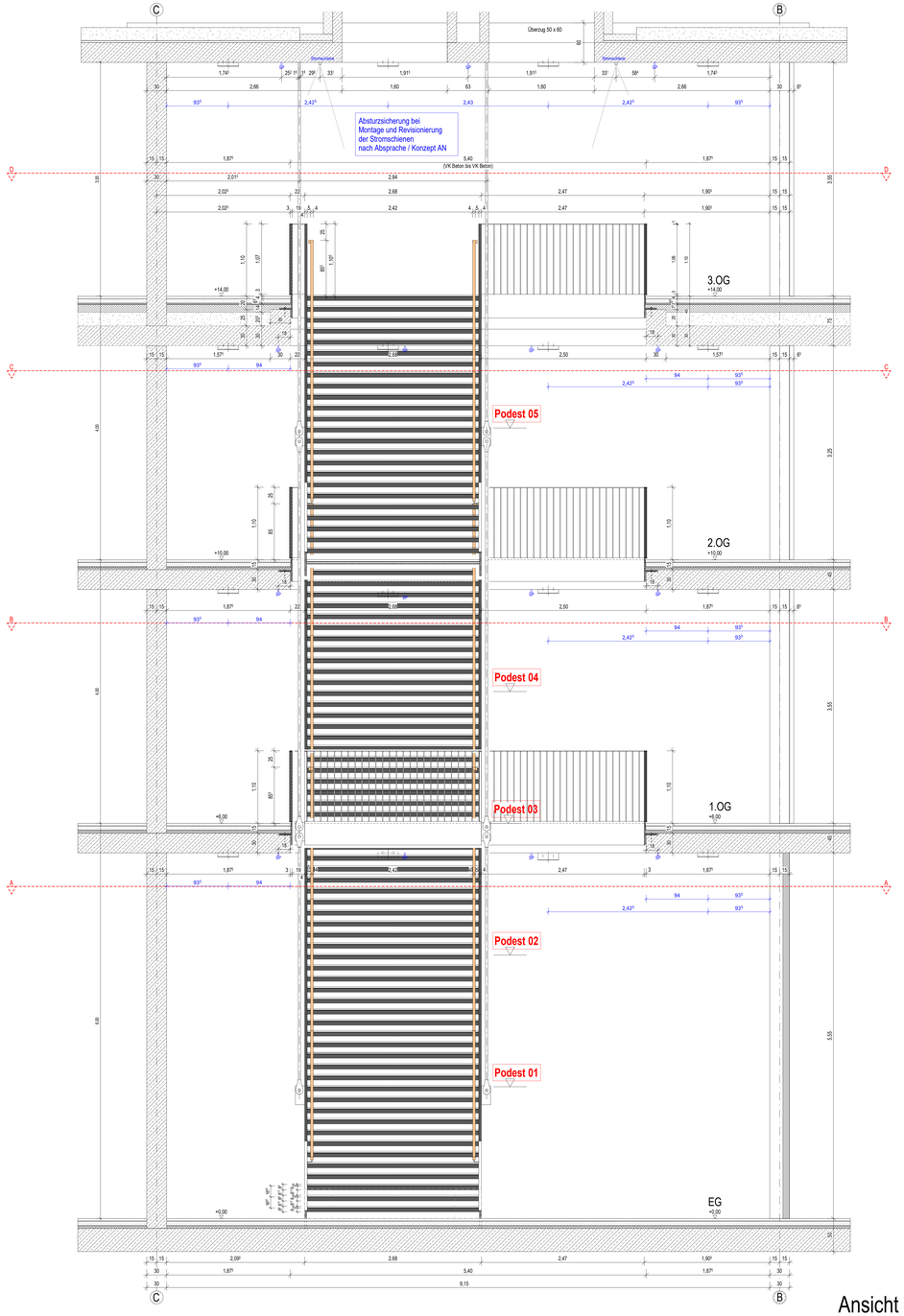

Ansicht 4-4

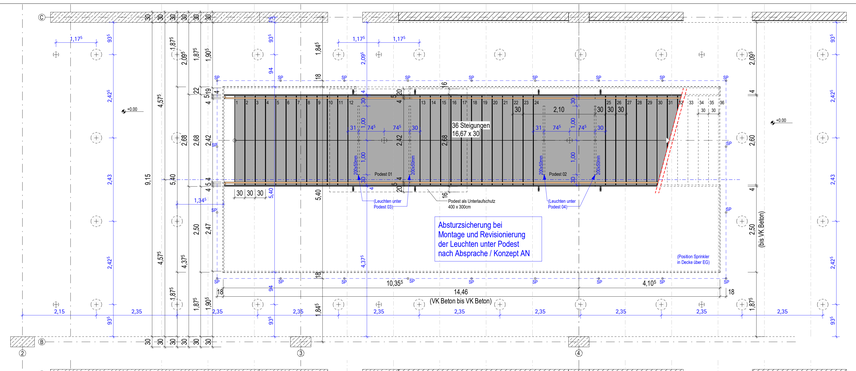

EG (A-A)

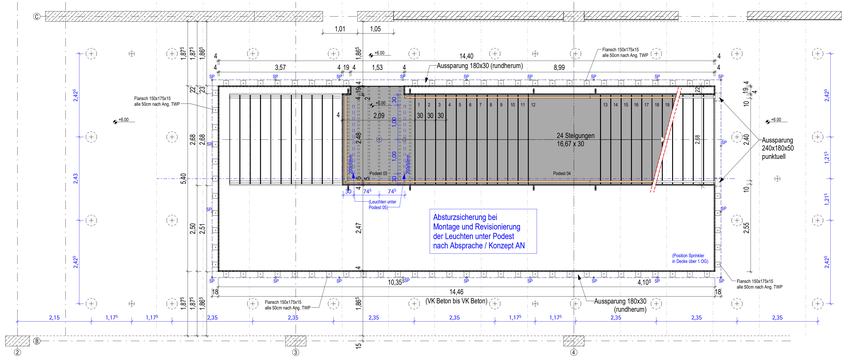

1.OG (B-B)

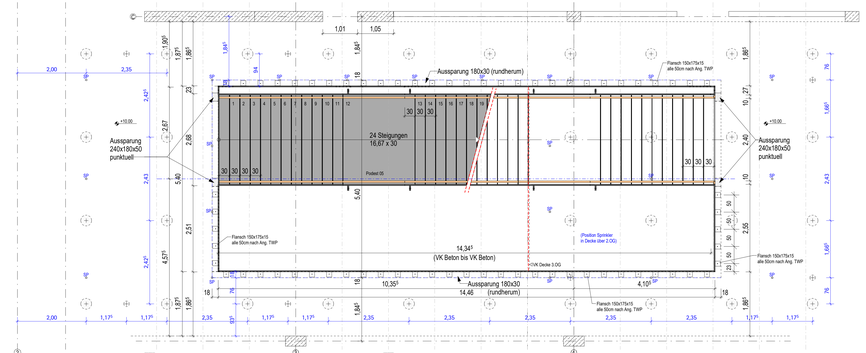

2.OG (C-C)

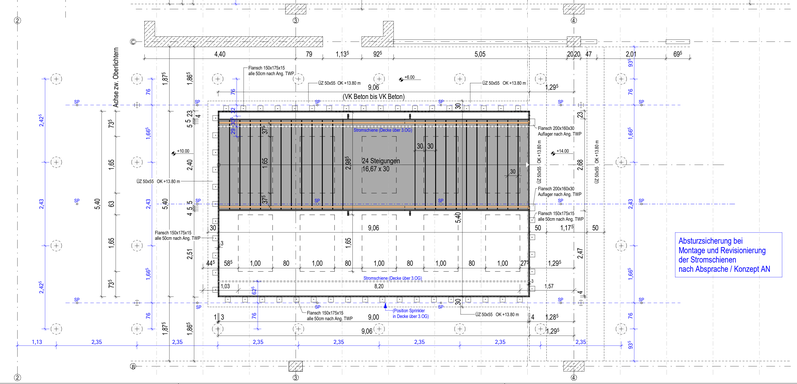

3.OG (D-D)

LEGENDE

Grundmaßsystem: Dach-Kröger
Höhensystem: NHN Normalhöhennull
Bezugspunkt: Fertigfußboden Erdgeschoss
Höhenmaße beziehen sich auf OK FF
Maßangaben in Millimeter, wenn nicht anders angegeben
BRH Brüstungshöhe OKFF bis OK Rohöffnung

Schnittbezeichnung mit Planlinieneb

UKRD +0,15
UKRD +0,15 — Deckenversprung

OKFF
OKFF — Bodenversprung

UK RD
UK RD — Vorgehängte Rohrdecke / Vorgehängte Rohrdecke

OKB = Oberkante Fertigfußboden
OKR = Oberkante Rohdecke etc.

OKFF

OKRF

Vorlagegrundrichtung

WANDSTEMPEL: SP-A — Wandstellarbeiten

DETAILHINWEIS: Detail Treppe / AR_DT_01_A1 — Detailbezeichnung / Plannummer

TÜRSTEMPEL: 01.EG / 01.01 — Türnummer / Bauwerksteil OR / Brandschutzklasse

RAUMSTEMPEL: 01.01.001 / Technikraum / 25,0 m² — Raumnummer / Raumname / Fläche / Raumhöhe / Lichte Raumhöhe / Nutzungsart / Deckenaufbau / Oberkante Fertigfußboden / Oberkante Rohdecke / Unterkante Rohdecke / Unterkante Rohdecke

WERKSTOFFE

Stahlbeton
Betonfertigteil
Beton, unbewehrt
Mauerwerk
Gipskarton
Wärmedämmung, weich
Wärmedämmung, druckfest
Kiesschicht

DECKEN

A Anstrich
BE Estrich
BS Sichtbeton, mit Anforderung
FS Fliesenfußboden
GK Gipskarton
GKA GK-Brandschutz
GKF Gipsfaserplatte
GKM GK-Feuchtraum
HP Metallprofilkonstruktion
KL Klamotten
LP Lamellenprofil
MU Mineralwolle
SCD Sonderdecke gem. Detail
VA Verbundabdichtung
WD Wärmedämmung

FUSSBÖDEN

A Anstrich, staubbindend
BE Estrich
BS Beton, ausgleich (RH-Beton)
GFK Gipsfaserplattenplatte
GFS Gipsfaserplattenplatte, schwimmend
GFV Gipsfaserverlegeplatte
FT Fliesen
FZ Fliesen, gespachtelt
FL Fliesen, 2,0 – 3 gespachtelt
GL Glasfaser
HdBk Hohlkammerboden
KL Klinker
Gdm Gummiboden
LN Linoleum
PE Parkett
PL Parkett, geölt
SB Sichtbeton
SW Steinzeug
WT Naturstein

WÄNDE

A Anstrich
BE Estrich, schwimmend
BS Beton, ausgleich (RH-Beton)
SB Sichtbeton, mit Anforderung
GK Gipskarton, Stahlständerwerk
FZ Fliesen/Mosaik Fliesen, Vorsatzfliesen
GL Glasfaser
KL Klinker
LP Lamellenprofil
MU Mineralwolle
L Lattung
PE Parkettleisten
WT Naturstein
PS Porzellanfliesen
SP Spachtelung
PW Wandfliesen
SW Steinzeug
T Tapete
VHB Vorhangfassade Metallrahmen, farbeloses Eloxal, Verglasung Sicherheitsglas
VHF Vorhangfassade Metall, beschichtet
WD Wärmedämmung
WDS Wärmedämmung
WDVS Wärmedämmverbundsystem

WEITERE ABKÜRZUNGEN

RB Rohrbelüfter
RE Rohrentlüfter
SK Sickerkasten
UK Unterkante
OK Oberkante Fertigfußboden
OF Oberkante
UF Unterkante
SP Steigung
AS Auftritt
BTA Brandschutzklappe
FL Fluchtleiter
FHL Fluchttreppenhauptleiter
BRH Brüstungshöhe
BRM Brüstungsmitte

HINWEISE

Alle Bauteile sind am Bau verantwortlich zu prüfen und bei Differenzen vor Arbeitsbeginn mit der Bauleitung bzw. den Architekten zu klären.

Weiterführende Anforderungen und Angaben zu Schall- und Wärmeschutz sind den entsprechenden Gutachten zu entnehmen.

Für brandschutztechnische Angaben sind die entsprechenden Planunterlagen des Brandschutzgutachtens zu berücksichtigen.

Diese Zeichnung gilt nur in Verbindung mit den weiteren zugehörigen Ausführungsplänen der beteiligten Fachplaner.

Alle unverrandlan Bauteile sind informativ und vorbehaltlich der weiterführenden Ausführungs- und Detailplanung.

Bezüglich der Anordnung von haustechnischen Anlagen und Bauteilen sowie der Gestaltung und Angabe von Materialien und Oberflächenqualitäten ist die Ausbau- und Detailplanung der Architekten (z.B. Decken-, Boden- und Fliesenspiegel) zu beachten.
Alle Oberflächen und Farbtöne echtbare Bauteile sind vorab zu bemustern.

Aktuelle Position
Leuchten und Sprinkler
siehe Deckenspiegel

INDEX	ÄNDERUNGEN	DATUM	GEZ.
03	Planstand zur Übergabe an AN Schlosserarbeiten	26.07.2024	Team
02	Planstand LV Schlosser	08.05.2024	Team
01	Anpassung Aussparungen Foyertreppe	12.12.2023	Team

OKFF EG = ±0.00 m ≙ 371.40m üNHN DHHN 2016 (≙ 371.45m üNN)

FREISTAAT BAYERN
STAATLICHES BAUAMT INGOLSTADT
ELBRACHTSTRASSE 20 , 85049 INGOLSTADT, TEL. 0841 / 9346-251 FAX. 0841 / 9346-299, E-MAIL: poststelle@staw.bayern.de

PROJEKTBEZEICHNUNG
TECHNISCHE HOCHSCHULE
INGOLSTADT
NEUBAU DIGITALBAU

PLANINHALT
Detail Stahltreppe Foyer
Grundrisse EG - 3.OG

M 1:25 / 1:50

KAP /TITEL	GEZ.VON	GEZ. AM	STAND	PLOTDATUM	SONSTIGES
15/4671103	AF	24.04.2023	26.07.2024	23.07.2024	

MASZIN.-NR	FDH LEGENDSCHAFTS-NR.	PROJEKTDEFINITION
15301 E 0000	77100 1990 002 014	B FDH E1500 / 05

LAGEPLAN / GEBÄUDEÜBERSICHT

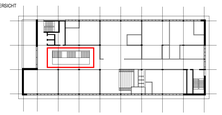

FÜR DIE PLANUNGSGEMEINSCHAFT DIGITALBAU INGOLSTADT
PLANUNG HOCHBAU

Elbchaussee 139
22763 Hamburg
digitalbau-ib@gmp.de
T. +49.40.88151-0
F. +49.40.88151-196
gmp
International Gerkan, Marg und Partner architekten und ingenieure

PLANUNG FACHPLANER

FREIGABE PLANER

ÜBERGABE UNTERLAGEN NACH VOB / B

AUSFÜHRUNGSZEICHNUNG

PLANNR. INDEX
15301_L_ARC_DT_TR_11_5_03_050